Wer will fleißige Männer sehn?

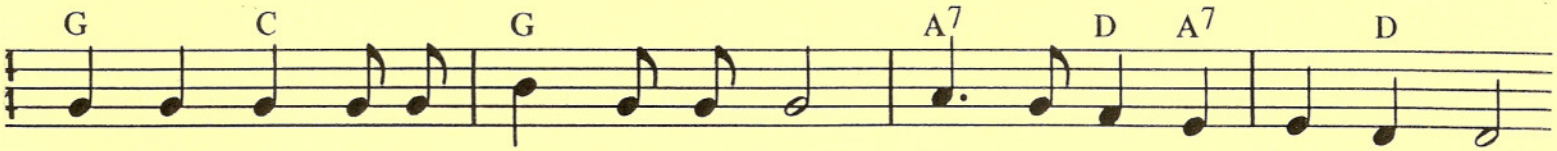

Wer will flei - ßi - ge Män – ner sehn, der muß zu der Feuer-wehr gehn.

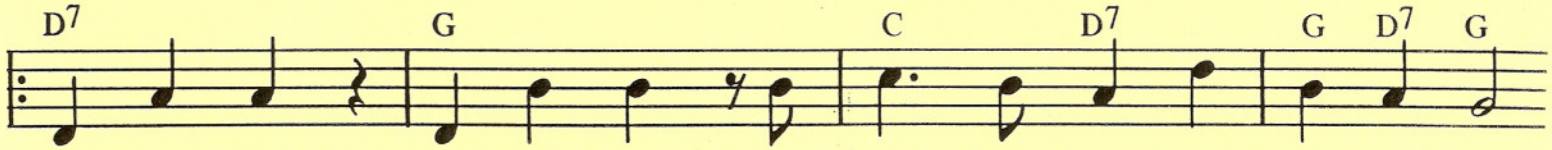

Stein auf Stein, Stein auf Stein, die Zen – trale wird gleich fer - tig sein.